

2025학년도 수시 면접 및 실기고사 교통편 안내

★ 교통편 이용은 지역별 출발장소 및 시간을 확인하고 반드시 **예약 후** 이용바랍니다.

[예약방법]

1. 예약은 한서대학교 예약사이트 홈페이지에 접속해 주세요. (<https://hsu.busro.net:456/rsvc/>)
- [출발지 선택 → **수시평일(해당노선)** 출발지 선택]
2. 수험생은 **회원가입 시 학번에 전화번호**를 입력해주세요(숫자만 입력)
3. 1인당 4매 까지 예약 가능합니다. (문의:041-688-7610, 010-2661-3896(문자로 문의요망))
4. **수험표를 통하여 예약 내용을 확인합니다. 등하교 모두 수험표를 꼭 지참해주세요.**

[1차 예약기간]

- 대상 : 문화재보존학과, 공간디자인학과, 시각디자인학과, 산업디자인학과, 실용음악과, 영상애니메이션학과, 경호비서학과, 레저해양스포츠학과
- 기간 : **10월 8일(화) 19:00 ~ 10월 11일(금) 12:00까지**

[2차 예약기간]

- 대상 : 인문사회계열, 자연과학계열, 공학계열, 자유전공학과, 영화영상학과, 모든 전형의 항공관광학과
- 기간 : **10월 22일(화) 19:00 ~ 10월 25일(금) 12:00까지**

1. 수도권 수험생 수송차량

일반전형 / 10월 16일(수) ~ 10월 18일(금)
[대상 : 문화재보존학과, 시각디자인학과, 공간디자인학과, 산업디자인학과, 영상애니메이션학과, 실용음악과, 경호비서학과, 레저해양스포츠학과]

☞ 등교 안내 (한서대 재학생이 이용하는 수도권 지역 통학버스를 예약 · 탑승합니다.)

지 역		장 소	시간
서울	양재역	양재역 1번출구 수협은행 양재역지점 앞	07:30
	신도림	신도림역 1번출구 건너 홈플러스(우측방향) 뒤편 공원 정자	07:20 10:10(월 ~ 목)
경기	판교	판교역 4번 출구 씨티은행앞	07:45
	신갈정류소	경부고속도로 부산방향 신갈 간이정류장 앞	08:00
	수원	수원역 맞은편 권선동 방향(약400m) 대한대우푸르지오아파트 126동 앞	07:50
	안산	시외버스터미널 롯데마트주차장 출입구 사잇길	07:50 10:40(월 ~ 목)
		상록수역 환승주차장 맞은편 롯데리아 앞	08:00 10:50(월 ~ 목)
	일산	마두역 의정부지방경찰청 고양지청 건너 웨스턴 타워(육교 앞)	06:40
	송내	송내남부역 광장 푸조자동차 영업소 앞(노면 NO.12번 구역)	07:25 10:30(월 ~ 목)
	김포	고촌농협(본점) 앞	06:50
	시흥	시흥대아역 2번 출구 앞	07:25
인천	부평	북부역 광장 지하상가 10번 출구 앞	07:10
	주안	국민은행 주안역지점 앞(인천사랑병원 맞은 편)	07:10
	원인재	원인재역 5번 출구	07:30

- ※ 교통편 예약은 무료이며, 예약해야만 탑승이 가능합니다.
- ※ 예약기간 외 예약 시 여석에 한하여 예매가 가능하며, 운임비용이 발생할 수 있습니다.
- ※ 탑승위치 사진은 학교 홈페이지 - 통학버스에서 확인 가능합니다.
- ※ 교통 및 도로사정에 따라 출발시간은 약간의 변동이 있을 수 있습니다.

면접전형 / 10월 29일(화) ~ 11월 01일(금)

10월 29일(화) ~ 11월 01일(금) [대상 : 항공관광학과 모든전형]

10월 31일(목) [대상 : 공학계열, 자유전공학과]

11월 01일(금) [대상 : 인문사회계열, 영화영상학과, 자연과학계열]

☞ 등교 안내 (한서대 재학생이 이용하는 수도권 지역 통학버스를 예약 · 탑승합니다.)

지 역		장 소	시간
서울	양재역	양재역 1번출구 수협은행 양재역지점 앞	07:30
	신도림	신도림역 1번출구 건너 홈플러스(우측방향) 뒤편 공원 정자	07:20 10:10(월 ~ 목)
경기	판교	판교역 4번 출구 씨티은행앞	07:45
	신갈정류소	경부고속도로 부산방향 신갈 간이정류장 앞	08:00
	수원	수원역 맞은편 권선동 방향(약400m) 대한대우푸르지오아파트 126동 앞	07:50
	안산	시외버스터미널 롯데마트주차장 출입구 사잇길	07:50 10:40(월 ~ 목)
		상록수역 환승주차장 맞은편 롯데리아 앞	08:00 10:50(월 ~ 목)
	일산	마두역 의정부지방경찰청 고양지청 건너 웨스턴 타워(육교 앞)	06:40
	송내	송내남부역 광장 푸조자동차 영업소 앞(노면 NO.12번 구역)	07:25 10:30(월 ~ 목)
	김포	고촌농협(본점) 앞	06:50
	시흥	시흥대아역 2번 출구 앞	07:25
인천	부평	북부역 광장 지하상가 10번 출구 앞	07:10
	주안	국민은행 주안역지점 앞(인천사랑병원 맞은 편)	07:10
	원인재	원인재역 5번 출구	07:30

※ 교통편 예약은 무료이며, 예약해야만 탑승이 가능합니다.

※ 예약기간 외 예약 시 여석에 한하여 예매가 가능하며, 운임비용이 발생할 수 있습니다.

※ 탑승위치 사진은 학교 홈페이지 - 통학버스에서 확인 가능합니다.

※ 교통 및 도로사정에 따라 출발시간은 약간의 변동이 있을 수 있습니다.

👁️ 주의사항

- 1) 수험생 수송차량을 이용하실 분은 반드시 사전 예약을 해야 하며, 예약 마감시간을 꼭 지켜주세요.
- 2) 일자별 운행시간을 확인하시고 정확히 예약하시기 바랍니다.
- 3) 미예약자는 예약자 우선 탑승 후 잔여좌석에 한해 탑승이 가능하므로 반드시 사전 예약 바랍니다.
- 4) 천재지변 및 학교 사정에 의해 일부 교통편이 조정 운영될 수 있습니다.

👁️ 하교 안내 (한서대 재학생이 이용하는 수도권 지역 통학버스임)

지 역		장 소	시간	비고
서울	사당	학교 정문 앞 주차장	12:30(금), 14:20, 16:00, 18:10	
경기	판교		18:10	수원경유
	일산		18:10	송내, 김포경유
	안산		12:30(금), 14:20, 16:00, 18:10	-
	평택(안중)		18:10(금)	-
인천	인천터미널역		12:30(금), 14:20, 16:00, 18:10	

* 하교시 차량 탑승 위치안내 : 학교정문 주차장 (재학생 탑승 위치와 동일함)

출발지역 승차위치 (수도권 및 천안아산역)

서울 양재역 / 07:30
(양재역 1번출구 수협은행 양재역지점 앞)



서울 신도림 / 07:20, 10:10 (월~ 목)
신도림 1번출구 건너 홈플러스(우측방향) 뒤편 공원 정차



판교 / 07시 45분
판교역 4번 출구 시티은행 앞



신갈정류소 / 08:00
경부고속도로 부산방향 신갈 간이정류장 앞



수원 / 07:50
수원역 맞은편 권선동 방향(약400m) 대한대우푸르지오아파트 126동 앞



안산 / 07:50, 10:40(월 ~ 목)
시외버스터미널 롯데마트 주차장 출입구 사잇길



안산 / 08:00, 10:50(월 ~ 목)
상록수역 환승주차장 맞은편 롯데리아 앞



일산 / 06:40
마두역 의정부지방검찰청 고양지청 건너 웨스턴 타워 육교 앞

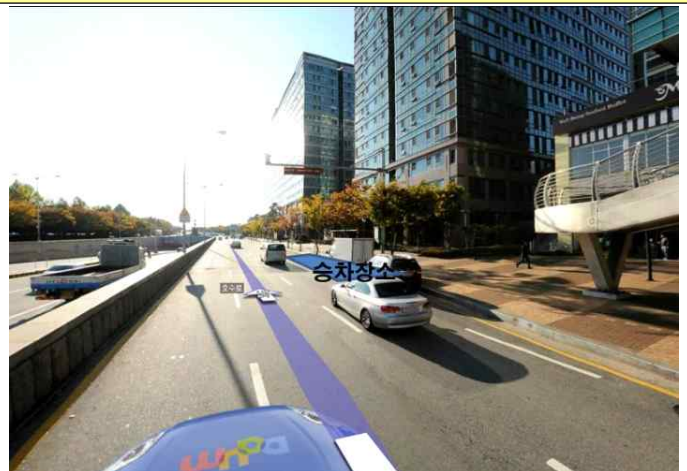

송내 / 07:25, 10:30 (월~ 목)
송내남부역 광장 푸조자동차 영업소 앞(노면 NO. 12번 구역)



김포 / 06:50
고촌농협(본점) 앞



시흥 / 07:25
시흥대야역 2번 출구 앞



부평 / 07:10
북부역 광장 지하상가 10번 출구 앞



주안 / 07:10

국민은행 주안역지점 앞(인천사랑병원 맞은편)



원인재 / 07:30

원인재역 5번 출구

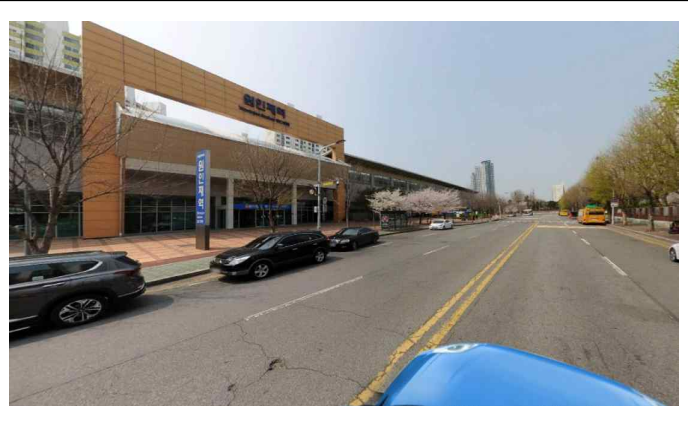

2. 비수도권 수험생 등교노선

- ① 천안, 아산, 당진, 서산, 태안, 삽교지역은 재학생 통학버스 운행시간을 꼭 확인하시기 바랍니다.
- ② **교통편 예약은 무료이며, 예약해야만 탑승이 가능합니다.**
- ③ **예약기간 외 예약시 여석에 한하여 예매가 가능하며, 운임비용이 발생할 수 있습니다.**

1) 천안, 아산 방면

지 역	장 소	비고
천안 · 아산 · 삽교 방면	천안역 지하상가 7번 출구 기업은행 앞(07:20) → 천안아산KTX역 1층 정문 버스정류장(07:35) → 배방역 1번 출구 앞 버스정류장(07:45) → 온양역 앞 종로5가 약국(08:00) → 예산 신터미널 앞(08:30) → 삽교(08:45) → 내포터미널(08:55) → 학교(09:10)	

2) 당진 방면

지 역	장 소	비고
당진 방면	당진 신터미널 택시승강장 맞은편 베스킨라빈스(08:00) → 서산1호광장(정류장)(08:30) → 서산의료원 맞은편(08:40) → 해미우체국 맞은편(08:50) → 학교(09:00)	

3) 태안 방면

지 역	장 소	비고
태안 방면	태안캠퍼스(07:50) → 태안 신터미널 앞(08:20) → 서산의료원 맞은편(08:40) → 해미우체국 맞은편(08:55) → 학교(09:05)	

☞ 비수도권 수험생 하교노선

1) 천안, 아산 방면

지 역	장 소	비고
천안 · 아산 방면	학교(18:10) → 내포충남도서관 → 삽교역 → 예산 → 온양 → 배방역 → 천안	

2) 당진 방면

지 역	장 소	비고
당진방면	학교(18:20) → 해미우체국(18:25) → 서산의료원(18:35) → 동문약국(18:37) → 삼성생명(터미널 맞은 편)(18:40) → 당진 신터미널(19:10)	

3) 태안 방면

지 역	장 소	비고
태안방면	학교(18:20) → 태안캠퍼스	

* 하교시 차량 탑승 위치안내 : 학교정문 주차장 (재학생 탑승 위치와 동일함)

3. 수도권 대중교통

☞ 대중교통편 시간은 다를 수도 있으니 반드시 교통편 운행기관에 사전 확인하시기 바랍니다.

가. 서울 남부터미널(3호선) ⇔ 한서대 : 반드시 한서대 앞에서 정차하는 버스를 이용 바람.

- 등교 : 시외버스 시간표 (서울 → 한서대)

06:30	08:30	10:50	12:50	14:50
-------	-------	-------	-------	-------

- 하교 : 시외버스 시간표 (한서대 → 서울)

10:28	12:48	14:48	16:28	18:48	20:28
-------	-------	-------	-------	-------	-------

나. 인천 시외버스터미널 ⇔ 학교 : 반드시 한서대 앞에서 정차하는 버스를 이용 바람.

노 선	인 천 → 학 교 (등교)		학 교 → 인 천 (하교)
시 간	10:50		13:58
	15:30		19:28

다. 수원버스터미널 ⇔ 학교 : 반드시 한서대 앞에서 정차하는 버스를 이용 바람.

노 선	수 원 → 학 교 (등교)		노 선	학 교 → 수 원 (하교)
시 간	06:50, 09:50		시 간	10:28, 16:38, 18:28

라. 천안종합터미널 ⇔ 학교 : 반드시 한서대 앞에서 정차하는 버스를 이용 바람.

노 선	천안 → 학 교 (등교)		노 선	학 교 → 천 안 (하교)
시 간	11:30		시 간	15:48

4. 인근지역 대중교통 (*해당지역 터미널 시간표를 반드시 확인 바람.)

가. 서산터미널 대중교통(시내버스 운행 시간을 반드시 확인 바람.)

※ 출발장소 : 서산터미널 (서령버스, 041-669-0555) 직행버스

※ 출발시간 : 06:40분, 08:00분, 09:50분, 11:10분, 12:45분, 14:05분 외

나. 해미터미널 대중교통(시내버스 운행 시간을 반드시 확인 바람.)

※ 출발장소 : 해미 시내버스 정류장(해미성당 앞)

※ 출발시간 : 07:00분, 07:55분, 08:30분, 10:15분, 11:35분, 11:50분, 13:10분 외

※ 택시이용 가능 : 해미터미널에서 한서대까지 (4Km 거리임) / 해미택시(041-688-2250)

다. 서산터미널에서 택시 이용 : 한서대까지 거리 15Km 이내

5. 인근 숙박지역 안내

- 1) 서산시 해미면 지역 : 학교와의 거리 4Km (5분 이내 소요)
- 2) 예산군 덕산면 지역 : 학교와의 거리 12Km (15분 이내 소요) - 덕산온천 지역
- 3) 서산시 지역 : 학교와의 거리 15Km (20분 이내 소요)

<찾아 오시는 길>

