대학기본 역량진단 자율혁신대학
지역혁신중심 대학지원체계(RISE) 선정대학

K-항공을 선도하는
Global Top3 항공종합대학
글로컬대학 선정





HANSEO UNI.

한서대학교 신입생 등록안내





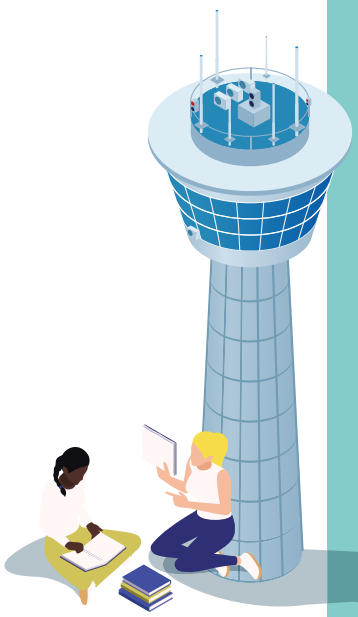

한서대학교
HANSEO UNIVERSITY

글로컬대학 선정

글로벌경쟁력을 갖춘 특성화 명문대학으로의 비상

미래 교육혁신의 새로운 세상을 엽니다!

Global + LOCAL **GLOCAL**

K-항공을 선도하는 항공종합대학, 글로컬대학 선정(25~29년, **1,300억** 지원)

Convergence and Open Sharing System **COSS**

첨단분야 혁신융합대학사업 선정 컨소시엄(대학) COSS (26-28년, **650억** 지원)

Regional Innovation System & Education **RISE**

충청남도 지역혁신중심 대학지원체계 RISE사업 (24~28년, **350억** 지원)

INNOVATION

대학혁신지원사업 (25~27년, **180억** 지원)



항공·공항특성화

2,000억

항공+공항특화기반 구축투자

- 하루 800회 이상의 비행실습 및 이착륙 교육
- 국내 최다 교육용 항공기 보유(50여 대)
- 항공교육 플랫폼 남아공 및 케냐에 이어 몽골 수출
- 국내 대학 최초 자체 비행장(1.2km 활주로) 보유

AI

해양특성화

380억

수상레저 특성화 교육단지
크루즈+교육용 장비 구축

- 20만평의 해양 전용시설 보유
  (요트 31척 · 보트 10척 · 보조장비 417점)
- 해양경찰청 및 행정안전부 지정인가안전교육 위탁기관 지정 / 조종취득 면허시험장 인증

디자인융합특성화

330억

항공+디자인융합특화 기반구축투자

- 8년간 50억 상당의 국제디자인융합전문대학원 정부지원
- 세계 3대 디자인 어워드 석권 reddot design award design concept
  Red Dot, IDEA, IF
- CES 7년연속 국내대학 **최다수상**

바른 방향으로
미래 성장을 주도하는
글로벌 허브-



모방할 수 없는 대학 THE 한서대학교

우리는 세계를 향해 놀라운 비행을 시작했고
빛나는 꿈을 그려나갈 즐거운 항해를 시작했습니다.
젊은 꿈을 안고 가장 먼저 시도합니다!

항공, 공학, 디자인 간 융합으로 스펙트럼 넓은 교육 환경을 제공하여
창의적인 인재를 양성하고 다양한 교육 커리큘럼으로
폭넓은 취·창업의 기회를 열어드립니다.
한서대학교는 여러분의 꿈을 현실로 이어줄 항공 융합 분야
최고의 파트너이자 멘토가 되어 드릴 것입니다.
자신의 꿈을 향한 도전! 이곳, 한서대학교에서 맘껏 펼쳐보세요.

CONTENTS

2026학년도 신입생 등록안내

Ⅰ 합격자 발표 및 등록 일정 안내 6
Ⅱ 입학식 안내 7
Ⅲ 대학 생활(오리엔테이션) 안내 8
Ⅳ 장학생 선발사항 9
Ⅴ 학자금 대출 안내 18
Ⅵ 병역 안내 21
Ⅶ 학사관(기숙사) 안내 22
Ⅷ 기타 안내 23
Ⅸ 신입생 영어 장기과정 프로그램 안내 26
Ⅹ 교통편 안내 27

"여러분의 합격을 진심으로 축하드리며
합격자 유의 사항을 알려드립니다.
합격자는 등록 안내문을 참고하시어
정해진 기일 내에 소정의 절차를 밟아야 합니다.



XI 학과별 상담 안내번호 30
XII 캠퍼스 안내 31

합격자 발표 및 등록 일정 안내

가. 수시모집 합격자 등록 안내

구분	등록금 납부기간	납부방법	비고
수시	2026. 2. 3(화) ~ 2. 5(목) 16시까지	개인별 국민은행 가상계좌로 송금(가상계좌는 등록금 고지서 참고) ※ 카드 납부 불가	

※ 등록금고지서는 2026. 1. 29(목)(예정) 우리 대학교 입학 홈페이지(https://helper.hanseo.ac.kr)의 '고지서 출력하기'에서 출력이 가능하며, 등록금 납부고지서를 출력하여 **정해진 등록기간 내에 반드시 등록금을 납부해야 합니다.**

※ 수시 합격자(문서등록 완료자)는 정해진 등록 기간 내에 반드시 등록금을 납부하여야 하며, 해당 기간 내에 미납 시는 불합격 조치됩니다.

※ 신입생 중, 학자금 대출을 필요로 하는 자는 우리 대학교 학생처 학생팀(☎ 041-660-1123)로 문의 바랍니다. (18페이지 '학자금 대출안내' 참고)

나. 정시모집 합격자 등록 및 추가합격자 발표 안내

구분	합격자 발표일		합격자 등록기간	추가합격자 등록
정시	전 학과	2026. 2. 2(월)	2026. 2. 3(화) ~ 2. 5(목) 16시까지	▪ 추가 합격 통보(1차 추가합격자 발표는 2026. 2. 5(목) 20시 이후, 2차 이후 추가합격자 발표는 별도 공지 예정)는 2026. 2. 12(목)까지 우리 대학교 입학홈페이지를 통해 안내됩니다. ▪ 추가 합격자 발표 시 등록기간 등이 안내되오니, 합격자 발표 미확인으로 인한 불이익(불합격 조치)이 발생되지 않도록 유의하여 주시기 바랍니다. ※ 추가 합격자는 등록기간이 촉박하므로 등록금을 미리 준비하시기 바랍니다.

※ 등록금고지서는 우리 대학교 입학 홈페이지(https://helper.hanseo.ac.kr)의 '합격자 조회 및 고지서 출력'에서 출력이 가능하며, 등록금 납부고지서를 출력하여 정해진 등록 기간 내에 반드시 등록금을 납부해야 합니다.

다. 합격증 출력 안내

합격증은 우리 대학교 입학 홈페이지(https://helper.hanseo.ac.kr) "합격자 발표 조회"에서 개별 출력하여 사용하시면 됩니다.

라. 등록금 납부

1) 등록금 납부는 국민은행 가상계좌를 통해 납부합니다.
   - 등록금 고지서 우측의 "국민은행 가상계좌" 확인 후, 해당 계좌로 입금(가상계좌는 학생 개인별로 부여된 계좌번호로 납부 시 입금자는 관계가 없습니다.)

2) 수시에 합격하여 문서등록을 한 수험생도 「대학 등록금에 관한 규칙」에 따라 정해진 등록 기한 내에 등록금 전액을 납부하여야 됨을 반드시 유의하여야 합니다.

3) 등록금 납부 확인 및 납부확인서 발급 : 우리 대학교 인터넷 입학 홈페이지(https://helper.hanseo.ac.kr)의 "등록금 납부확인"을 통해 확인 및 출력이 가능합니다.

마. 등록금 환불

1) 우리 대학교에 등록한 수험생 중 등록을 취소하고자 하는 수험생은 등록금 환불 신청서를 인터넷으로 접수해주시기 바라며, 등록금은 환불 신청서를 접수한 다음날 16시에 통장 계좌로 반환됩니다.
(단, 토요일, 일요일, 법정공휴일에 등록금 환불 신청서를 접수한 수험생은 은행 업무를 실시하지 않는 관계로 평일 16시 이후에 등록금이 송금됩니다.)

※ 입학식이 있는 2026. 2. 26(목)부터 발생하는 환불 요구자에 대한 등록금 환불 금액은 「대학 등록금에 관한 규칙(교육부, 등록금 반환기준 제6조 제2항 관련)」을 따릅니다.

입학식 안내

가. 일시 : 2026. 2. 26(목) 11:00

나. 장소 : 우리 대학교 본교(서산) 영암체육관

신입생 입학식은 2026. 2. 26(목)에 우리 대학교 영암체육관에서 실시하오니, 신입생은 빠짐없이 입학식 당일 10:30까지 영암체육관으로 입실하여 주시기 바랍니다(※ 별도 준비물은 없습니다).

※ 관련 문의 : 041-660-1112~5



대학 생활 안내

※ 우리 대학교는 신입생들의 안전과 사고예방 및 학부모님들의 경제적 부담을 최소화하고자 교내에서만 실시함을 양지하여 주시기 바랍니다.

※ 관련 문의 : 041-660-1122

가. 일정(예정)

일자	프로그램명	장소
2. 26(목)	신입생 대학생활안내	본교(서산) 영암체육관
	학부(과)별 프로그램	각 학과

※ 일정은 학교 사정에 따라 변경(취소)될 수 있습니다.

나. 내용

* 신입생 대학생활안내 : 대학 교육과정 및 비교과 프로그램(학습, 진로 및 심리상담 등)에 대한 안내를 통해 대학생활에 대한 사전 준비를 할 수 있도록 도움을 주고자 합니다.
* 학부(과)별 프로그램 : 신입생의 대학생활 적응을 지원하고 전공에 대한 이해와 진로 탐색기회를 제공하여 학과에 대한 소속감 및 만족도를 높일 수 있도록 프로그램을 진행합니다.

다. 차량안내 : 입학식 전 한서대학교 홈페이지-일반공지사항을 통하여 교통편 별도 공지예정

라. 학생증 발급 : 3월 개강 주까지 학생증 발급에 필요한 본인 사진(3cm×4cm)을 JPG 파일 또는 사진으로 학과 과대표(학회장)에게 제출하여 학생증 발급이 신속히 이루어질 수 있도록 협조 바랍니다.



장학생 선발사항

※ 저소득층 장학금(한서 장학금 등) 선발 시 한국장학재단 소득구간 정보를 활용하여 선발하오니, 국가장학금을 반드시 신청하여 주시기 바랍니다. 정해진 신청기간 내에 한국장학재단(https://www.kosaf.go.kr) 국가장학금 신청(가구원 동의까지)을 하시기 바랍니다.

▶ 신입생 성적우수장학생 : 각 전형, 모집단위(학과)별 최초 합격자 발표 시 성적장학생 선발기준에 의거하여 장학생이 선발됩니다. 장학금은 등록금고지서 상 선감면됩니다.

▶ 보훈장학생 : 보훈대상자 자녀(손자녀) 및 교육보호 대상자(본인)는 우리 대학교 관할 홍성서부보훈지청 또는 연고지 보훈지청에서 '대학수업료 등 면제대상자증명서'를 발급받은 후, 합격통지서, 등록금고지서, 대학수업료 등 면제대상자증명서, 가족관계증명서를 우리 대학교 학생팀에 제출하여 학비 감면을 받으시고, 이미 등록금을 납입한 학생은 통장사본(본인), 납입증명서를 추가로 제출하여 주시기 바랍니다.

▶ 북한이탈주민장학생 : 북한이탈주민 및 자녀는 고교졸업(예정)증명서, 합격통지서, 등록금고지서, 교육지원대상 증명서를 우리 대학교 학생처에 제출하여 학비 감면을 받으시고, 이미 등록금을 납입한 학생은 통장사본(본인), 납입증명서를 추가로 제출하여 주시기 바랍니다.

가. 교내 장학금 안내(☎ 학생처 041-660-1124)

▶ 공통사항

- 장학금 지원범위 : 등록금 범위 내(단, 생활비 명목으로 지급되는 장학금은 예외)
- 장학금 신청방법 : 학교 포탈시스템(교육통합정보시스템)
- 장학금 신청시기 : 1차 신청(학비 감면) – 방학 중 / 2차 신청(장학금 지급) - 개강 후 1개월 내
  ※ 학비감면 장학금(성적우수 등) 이외 장학은 3월 이후 장학금 신청 가능하고 선발된 학생에 한하여 장학금 지급
- 장학금 수령방법 : 성적우수장학생은 등록금 고지서상 선감면/기타장학금은 학생지급(아래참조)
  ※ 후지급 장학대상자 중 한국장학재단, 공무원연금공단 대출자는 대출상환되고 장학재단 외 군인연금 등 기관에서 수령한 장학금은 대출기관에 직접 대출상환 해야 합니다.(대출잔액과 장학금 합이 등록금 범위 내)
  ※ 학생 대표계좌 반드시 등록 : 입학 이후 한서포탈 로그인하여 학생 본인의 계좌정보를 반드시 입력해야 정상지급 됩니다 (학교홈페이지 장학공지란 '학생대표계좌등록 안내' 참조).
- 장학생 기본요건
  - 직전 학기 성적이 평점평균 2.5 이상인 학생(단, 보훈장학생 및 북한이탈주민장학금, 글로벌인재장학금 등은 예외)
    ※ 신입생은 첫 학기에 한해 성적기준 미적용
  - 성적장학생은 직전 학기 15학점 이상 취득한 학생을 대상으로 함(단, 졸업직전학기(7학기)는 12학점 이상 취득한 학생을 대상으로 함)

성적우수 장학금(신입생)

▪ 선발기준 및 장학금액

구분	지급대상	장학금액	비고
이사장	신입생으로서 전교 최고 득점자	등록금 전액	4년간 지급 4.0이상 100% 3.5이상 50%
수석	전형별 각 학과별 최고 득점자	수업료의 100%	
성적우수A	각 학과별 입학성적 우수자로 배정인원에 따른 선정	수업료의 60%	
성적우수B		수업료의 40%	
성적우수B정액		1,000,000원	

성적우수 장학금(재학생)

▪ 선발기준 및 장학금액

구분	지급대상	장학금액	비고
이사장	신입생으로서 전교 최고 득점자	4.0이상 : 전액 3.5이상 : 50%	4.0이상 또는 3.5이상 성적 유지시
수석	각 학과별 최고 득점자(3.5이상)	수업료의 100%	15학점 이상 취득 단, 7학기는 12학점 이상 취득
성적우수A	각 학년, 학과별 평균평점 3.0이상인 자로서 배정인원에 따른 선정	수업료의 60%	
성적우수B		수업료의 40%	
성적우수B정액		1,000,000원	

한서 장학금(저소득층 장학금)

▪ 선발기준 : 가정환경이 어렵고 품행이 방정하며 학업성적이 양호한 학생(성적, 국가장학금 소득구간 확인)

▪ 장학금액 : 국가장학금 소득구간에 따라 장학금 차등지급

성적향상 장학금

▪ 선발기준 : 직전학기 대비 현재학기 성적이 우수한 자로 이전 직전학기 평점평균 2.0이상에서 1.0이상(A) 또는 1.5이상(B) 향상된 학생, 직전학기 평점평균 2.0미만에서 2.0이상 향상된 학생(C)

▪ 장학금액 : 성적향상A - 500,000원, 성적향상B – 1,000,000원, 성적향상C – 1,000,000원

복지 장학금(저소득층 장학금)

▪ 선발기준 : 학구열이 투철하고 품행이 단정하며 가정환경이 어려운 학생
(직전학기 학업성적 평점평균 2.5이상, 국가장학금 소득구간 확인)

▪ 장학금액 : 500,000원

▪ 추천기관 : 학과추천

가족사랑 장학금(A)

▪ 선발기준 : 우리 대학교에 직계존비속 2인 이상 재학중인 학생(대학원생 1인 가능)으로 직전학기 학업성적 평점평균 2.5이상인 학생

▪ 장학금액 : 각 대상자 수업료의 25%

▪ 제출서류 : 보호자명의 가족관계증명서(신규 신청 시 1회)

가족사랑 장학금(B)

- 선발기준 : 국가장학금 미수혜자로 다자녀가정(3명 이상)의 자녀로서 직전 학기 학업성적 평점 평균 2.5이상인 학생
- 장학금액 : 500,000원
- 제출서류 : 보호자명의 가족관계증명서(신규 신청 시 1회)

외국어우수 장학금(A)

- 선발기준 : 재학기간 중 외국어능력시험에서 아래의 성적을 취득한 학생으로 직전학기 학업성적 평점평균 2.5이상인 학생
  (입학 이후 취득한 성적 인정)

기준	지급대상	
	비전공	전공
영어 (TOEIC)	700	800
	800	900
중국어 (新HSK)	5급(180~194)	5급(195~209)
	5급(195~209)	5급(210이상)
일본어 (JLPT)	N3	N2
	N2	N1

※ 항공운항학과, 항공교통물류학과는 영어전공에 포함

※ 연 1회 수혜 가능, 언어영역별 재학기간 동안 2회 수혜(총 6회 가능), 외국어 영역별 전공/비전공학과의 최대점수 이상 취득 시 재학 중 1회에 한하여 1,000,000원 지급함

- 장학금액 : 500,000원
- 제출서류 : 외국어성적표(입학이후 성적표만 인정)

지역인재 장학금(B)

- 선발기준 : 우리 대학교 소재(서산, 태안)에 주소지를 둔 재학생으로 지역사회 등에 이바지한 자.
  직전학기 학업성적 평점평균 2.5이상인 학생(연 1회 수혜가능)
- 장학금액 : 300,000원
- 제출서류 : 주민등록등본(본인), 지역사회봉사 확인서, 비교과프로그램 참가확인서

공로 장학금

- 선발기준 : 학교나 국가에 공로가 있는 재학생으로 직전학기 학업성적 평점평균 2.5이상인 학생
  (학생자치단체, 학과 학회장, 부학회장, 총무, 과대표 등)
- 장학금액 : 일정금액
- 추천기관 : 학과추천, 학생처장 추천

봉사 장학금

- 선발기준 : 교내 부속기관(시설) 등에서 봉사한 자로 학업성적 평점평균 2.5이상인 학생
- 장학금액 : 봉사A – 400,000원, 봉사B – 300,000원
- 추천기관 : 부속기관 등

글로벌인재 장학금

- 선발기준 : 해외 교환학생, 어학연수, 해외봉사 등에 선발된 학생
- 장학금액 : 일정금액
- 추천기관 : 해당부서

직계자녀 장학금

- 선발기준 : 우리 대학교 교직원 및 법인임원의 직계자녀로 직전학기 학업성적 평점평균 2.5이상인 학생
- 장학금액 : 학기성적, 토익성적에 따라 차등
- 제출서류 : TOEIC 성적표(해당자)

공군20비행단 장학금

- 선발기준 : 본교와의 자매결연에 의해 공군20전투비행단에 복무하면서 우리 대학교에 재학생 중 직전학기 학업성적 평점평균 2.5이상인 학생
- 장학금액 : 300,000원
- 제출서류 : 복무확인서

외국어우수 장학금(B)

- 선발기준 : 외국어 비교과 프로그램(토익사관학교 프로그램 등) 참여 학생으로 해당부서의 추천을 받은 학생
- 장학금액 : 일정금액
- 추천부서 : 평생교육원

장애인복지 장학금

- 선발기준 : 우리 대학교에 재학 중인 장애 학생(단, 장애등급 1~3급 경우 직전학기 학업성적 평점평균 2.0이상)
- 장학금액 : 장애등급에 따라 장학금 차등
- 제출서류 : 장애인증명서(장애등급 표시)

장애학생교육지원인력 장학금

- 선발기준 : 교내 장애학생 도우미로서 해당 부서의 추천을 받은 학생
- 장학금액 : 400,000원
- 추천부서 : 학생종합지원센터

한국어우수 장학금

- 선발기준 : 정규과정 외국인 유학생으로 재학기간 중 TOPIK 4급 이상 성적 취득, 직전학기 학업성적 평점평균 2.5이상인 학생(재학기간 중 1회 수혜 가능)
- 장학금액 : 300,000원
- 제출서류 : TOPIK 성적표

지역인재 장학금(A)

- 선발기준 : 지역인재 해당지역(충남, 충북, 대전, 세종)에 소재한 지역고교 출신으로 수시 전형 입학자 중 해당부서 추천을 받은 학생
- 장학금액 : 일정금액(1회 수혜)
- 추천기관 : 입학관리처

특수 장학금

- 선발기준 및 장학금액

구분	선발기준	장학금액	비고
A	사법, 공무원 4급, 변리사, 회계사 시험의 2차 합격자	수업료 전액 (합격학기부터 졸업까지)	
B	사법, 공무원 5급, 변리사, 회계사 시험의 1차 합격자 및 C에 해당하는 시험의 2차 합격자	수업료 전액 (2개 학기)	
C	세무사, 관세사, 노무사, 공무원 7급 이상 시험의 1차 합격자	수업료 전액 (1개 학기)	

- 제출서류 : 관련 시험 합격증명서

근로 장학금

- 선발기준 및 장학금액(2026년 1월 기준)

구분	선발기준	장학금액	비고
국가 근로	국가 근로장학생 신청자 중 기초생활 수급자 및 차상위계층 또는 학자금지원구간에 따라 근로대상자를 부서별로 선발	교내-시급 10,320원 교외-시급 12,430원	한국장학 재단에 개별신청
교내 근로	부서장의 추천을 받은 자로 직전학기 학업성적 평점평균 2.5이상인 학생	시급 10,320원	

외국인 장학금

- 선발기준 : 대한민국 국민이 아닌 자로 자매교 관계 규정에 의해 선정된 외국인 유학생으로 해당부서의 추천을 받은 학생
- 장학금액 : 일정금액
- 추천기관 : 교류협력처

프리즘마일리지 장학금

- 선발기준 : 프리즘교육기반 통합시스템을 통한 마일리지 적립자로 해당부서의 추천을 받은 학생
- 장학금액 : 일정금액
- 지급부서 : 인재개발본부

자매고교 장학금

- 선발기준 : 우리 대학교의 자매고교 수시 입학자로 해당부서의 추천을 받은 학생
- 장학금액 : 일정금액(1회 수혜)
- 추천기관 : 입학관리처

편입생 장학금

- 선발기준 : 우리 대학교 편입 입학자로 해당부서의 추천을 받은 학생
- 장학금액 : 일정금액(1회 수혜)
- 추천기관 : 입학관리처

동문자녀 장학금

- 선발기준 : 우리 대학교 입학자 중 부, 모 중 1인이 본교 학부 졸업생(대학원 졸업 해당 없음)에 해당되는 학생
- 장학금액 : 일정금액(1회 수혜)
- 제출서류 : 학부 졸업증명서(부 또는 모)

보훈 장학금

- 선발기준 : 국가유공자자녀, 교육보호대상자인 학생으로 직전학기 성적 백분위 70점 이상인 학생(단 , 교육보호대상자는 성적과 무관)
- 장학금액 : 등록금 전액(교내 50%, 교외 50%)

또래사랑 장학금

- 선발기준 : 또래사랑 실천 활동 프로그램 참여자 대상으로 해당부서의 추천을 받은 학생
- 장학금액 : 일정금액
- 지급부서 : 학생상담센터

북한이탈주민 장학금

- 선발기준 : 북한이탈주민 및 자녀로 직전학기 성적 백분위 70점 이상인 학생
- 장학금액 : 등록금 전액(교내 50%, 교외 50%)

다문화가정 장학금

- 선발기준 : 다문화가족지원법 제2조에 해당하는 학생
- 장학금액 : 500,000원
- 제출서류 : 다문화가정 증빙서류

예비취 · 창업장려 장학금

- 선발기준 : 진로탐색 및 직업 선택과 관련한 비교과 프로그램 참여자 중 해당부서의 선발기준에 따라 선발
- 장학금액 : 일정금액
- 지급부서 : 인재개발본부

※ 교내장학금은 2025학년도 기준으로 작성되었으며, 2026학년도에는 교내장학금 지급 정책 변경에 따라 일부 변경될 수 있으며, 정확한 안내사항은 학기 중 우리 대학교 홈페이지 장학공지에서 확인하시기 바랍니다(문의 : 학생처 ☎041-660-1124).

나. 교외장학금(☎ 학생처 041-660-1123)

※ 신입생 모두 소득구간 확인 필요한 장학금을 받고자 하는 학생은 **반드시 정해진 신청기간 내에 한국장학재단 누리집(http://www.kosaf.go.kr) 및 모바일 앱에서 국가장학금 신청**을 하시기 바랍니다.

※ 2026학년도 1학기 국가장학금 2차 신청기간(예정) : 2026. 2. 3(화) ~ 3. 17(화)
(신청기간 일정이 확정되는대로 장학재단 홈페이지 및 학교 장학공지 업로드 예정)

국가장학금 Ⅰ유형_다자녀(셋째아이 이상)

- 직전학기 성적 백분위 80점 이상(신입생군, 장애인은 성적제한 없음), 소득구간 9구간 이내 학생
- 선발(지원)기관 : 한국장학재단(www.kosaf.go.kr)

※ 국가장학금 지원금액 (2025학년도 기준)

학자금 지원구간별로 해당 학기 등록금 필수경비(입학금, 수업료)를 초과하지 않는 범위 내에서 차등지원

구 분		국가장학금Ⅰ유형	다자녀장학금		비고
			신청자 본인서열 첫째, 둘째	신청자 본인서열 셋째 이상	
소득 구간별 장학금액	기초/차상위	전액	전액	전액	등록금 범위내
	1구간	300만원	305만원		
	2구간	300만원	305만원		
	3구간	300만원	305만원		
	4구간	220만원	252.5만원		
	5구간	220만원	252.5만원		
	6구간	220만원	252.5만원		
	7구간	180만원	232.5만원		
	8구간	180만원	232.5만원		
	9구간	50만원	67.5만원	100만원	

국가장학금 Ⅱ Ⅰ유형(대학연계지원형)

- 대학의 적극적인 등록금 부담완화 참여를 도모하기 위해 대학 자체노력과 연계하여 지원하는 장학금
- 선발기준 : 국가장학금 신청자중 대학 자체 선발기준(성적&소득구간) 수립하여 선발

국가우수(이공계) 장학금

- 성적우수유형 : 배정인원에 따른 신입생 성적기준(수시, 수능) 충족한 우수한 이공계열 학생
- 재학생우수자유형 : 배정인원에 따른 재학생(3학년) 성적기준 충족한 우수한 이공계열 학생
- 지원금액 : 등록금 전액(계속지원기준 충족시 매학기별 지원)
- 선발(지원)기관 : 한국장학재단(www.kosaf.go.kr) ※ 자세한 사항은 홈페이지 참조

인문100년 장학금

- 인문사회계열 우수학생에게 학자금을 지원하여 인문학 소양을 갖춘 인재 양성을 위한 장학금
- 전공탐색 Ⅰ.Ⅱ유형 : 1학년 신입생, 전공확립 Ⅰ.Ⅱ유형 : 3학년 재학생으로 한국장학재단 배정인원에 따라 대학 자체 선발기준에 의거 선발, 추천된 학생
- 지원금액 : Ⅰ유형: 등록금 + 생활비 지원, Ⅱ유형: 등록금 지원
- 선발(지원)기관 : 한국장학재단(www.kosaf.go.kr) ※ 자세한 사항은 홈페이지 참조

예술체육비전 장학금

- 예체능계열 전공분야별 재능과 소질을 개발하여 예술 및 체육분야를 선도할수 있는 인재 육성을 위한 장학금
- 전공탐색 I.II유형 : 1학년 신입생, 전공확립 I.II유형 : 3학년 재학생으로 한국장학재단 배정인원에 따라 대학 자체 선발기준에 의거 선발, 추천된 학생
- 지원금액 : I유형: 등록금 + 생활비 지원, II유형: 등록금 지원
- 선발(지원)기관 : 한국장학재단(www.kosaf.go.kr) ※자세한 사항은 홈페이지 참조

지역인재 장학금(국가)

- 비수도권 고교 졸업하고 입학한 소득 9구간 이하 신입생 중 성적 우수자(내신 또는 수능 3등급 이내) 및 대학 자체 기준에 의거 선발, 추천된 학생
- 지원금액 : 등록금범위내 등록금 전액(계속지원 충족시)
  - 기초~기준중위소득 100% : 전 학기 지원
  - 기준중위소득 100% 초과 ~ 학자금 지원 8구간 : 1년 지원(2학기)
- 선발(지원)기관 : 한국장학재단(www.kosaf.go.kr) ※자세한 사항은 홈페이지 참조

중소기업 취업연계 장학금(희망사다리 I 유형)

- 3학년 이상 대상으로 중소.중견기업 취업 희망자 및 예비 창업자를 위한 장학금
- 의무사항 : 취업지원형-중소 및 중견기업 근무, 창업지원형-중소기업 창업 및 유지
- 지원금액 : 등록금 전액 및 장려금(지원기준 충족시)
- 선발(지원)기관 : 한국장학재단(https://www.kosaf.go.kr) ※자세한 사항은 홈페이지 참조

고졸 후학습자 장학금(희망사다리 II 유형)

- 선취업 후학습자를 위한 장학금
- 현 재직기업 유형 및 규모에 따라 등록금 차등 지원
- 선발(지원)기관 : 한국장학재단(www.kosaf.go.kr) ※자세한 사항은 홈페이지 참조

주거안정장학금

- 원거리 대학 진학으로 인해 주거 관련 비용 부담이 큰 저소득 대학생을 대상으로 주거 부담 경감을 위한 장학금 지원
- 대학 소재지 기준 부모의 주소가 다른 교통권에 있는 기초/차상위계층의 재학생 (원거리 인정 기준 : 서산, 당진을 제외한 모든 지역)
- 선발(지원)기관 : 한국장학재단(www.kosaf.go.kr) ※자세한 사항은 홈페이지 참조

푸른등대 기부 장학금

- 푸른등대 기부자의 의도를 반영하여 다양한 분야의 저소득층 우수학생을 지원하는 장학금
  (기부금 조성 상황에 따라 매년 사업규모가 변동됨)
- 선발(지원)기관 : 한국장학재단(www.kosaf.go.kr) ※자세한 사항은 홈페이지 참조

푸른삼성기부 장학금

- 교육기회 양극화 해소 및 교육소외계층의 교육 기회 확대를 위한 장학금
  (기부금 조성 상황에 따라 매년 사업규모가 변동됨)
- 선발(지원)기관 : 한국장학재단(https://www.kosaf.go.kr) ※자세한 사항은 홈페이지 참조

진달래 장학금

- 진달래장학회에서 장학생으로 선발된 학생
- 선발(지원)기관 : 한서대학교 진달래여교수회

의용소방대자녀 장학금

- 의용소방관 자녀 중 학업이 우수하고 품행이 방정한 학생으로 장학생으로 선발된 학생
- 선발(지원)기관 : 각 시, 도의 의용소방서

HD현대1%나눔재단 장학금

- 품성과 자질이 뛰어난 자로 학업성적이 우수한 학생으로 대학자체기준에 따라 선발, 추천된 학생
- 선발(지원)기관 : HD현대1%나눔재단

방정환 장학금

- 방정환장학재단에서 장학생으로 선발된 학생
- 선발(지원)기관 : 한국방정환재단

경원문화재단 장학금

- 경원문화재단에서 장학생으로 선발된 학생
- 선발(지원)기관 : 경원문화재단

금융기관 장학금

- 금융기관의 선발기준에 따라 선발, 추천된 학생
- 선발(지원)기관 : 금융기관(ex. 하나은행, 기업은행 등)

제자사랑 장학금

- 우리대학교 교원 기부에 따라 추천된 학생
- 선발(지원)기관 : 우리대학교 교원

후배사랑 장학금

- 우리대학교 교원 및 졸업생 기부에 따라 추천된 학생
- 선발(지원)기관 : 우리대학교 교원·졸업생

시도군청(지방자치단체) 장학금

- 각 시도군청(지방자치단체) 및 지자체 재원 재단 장학생으로 선발된 학생
- 선발(지원)기관 : 각 시도군청(ex. 성남시장학회, 안산인재육성재단 등)

기타 기업체 장학금

- 기타 기업체에서 장학생으로 선발된 학생
- 선발(지원)기관 : 기타 기업체

기타 장학재단 장학금

- 기타 장학재단에서 장학생으로 선발된 학생
- 선발(지원)기관 : 기타 장학재단(ex. 아산사회복지재단 신라문화장학재단 등)

근로 장학금

- 선발기준 및 장학금액(2026년 1월 기준)

구분	선발기준	장학금액	비고
국가 근로	국가 근로장학생 신청자 중 기초생활 수급자 및 차상위계층 또는 학자금지원구간에 따라 근로대상자를 부서별로 선발	교내-시급 10,320원 교외-시급 12,430원	한국장학 재단에 개별신청
교내 근로	부서장의 추천을 받은 자로 직전학기 학업성적 평점평균 2.5이상인 학생	시급 10,320원	

※ 교외장학금은 2025학년도 기준으로 작성되었으며, 2026학년도에는 각 장학재단의 일정 및 정책에 따라 신청기간, 신청대상, 제출서류, 장학금액이 변경될 수 있으므로 정확한 안내사항은 학기 중 우리 대학교 홈페이지 장학공지에서 확인하시기 바랍니다(문의 : 학생처 ☎ 041-660-1123).

학자금 대출 안내

★한국장학재단 https://www.kosaf.go.kr에서 신청하시기 바랍니다.

☎ 한국장학재단 1599-2000, 학생처 041-660-1123

가. 정부지원 학자금 대출

1) 사업개요

① 사업목적

경제적 여건에 관계없이 능력과 의지가 있는 학생이면 누구나 균등한 고등교육 기회를 가질 수 있도록 여건 조성

② 대출대상 : 국내 고등교육기관에 재학, 입학 및 복학 예정인 대한민국 국민

③ 대출금리 : 2026년 1학기 연 1.70%

- (취업 후 상환 학자금대출) 변동금리 연 1.70%
- (일반 상환 학자금대출) 고정금리 연 1.70%



④ 대출제도 종류

구분	취업 후 상환 학자금대출	일반 상환 학자금대출
연령	· 만 35세 이하 (선취업 후진학자 등은 만 45세까지)	· 만 55세 이하 (만 55세 이전 입학자는 만 59세까지)
성적 기준	· 신입생 : 제한 없음 · 재학생 : 직전학기 이수학점 12학점(또는 소속대학 최소 이수학점) 이상 ※ 장애인은 적용 예외 ※ 졸업학년 학부생 이수학점 기준 적용 제외	· 신입생 : 제한 없음 · 재학생 : 직전학기 이수학점 12학점(또는 소속대학 최소 이수학점) 이상, 성적 70/100점(C학점) 이상 ※ 장애인은 적용 예외 ※ 졸업학년 학부생 이수학점 기준 적용 제외
소득 기준	· 등록금 : 학자금 지원 구간 제한없음 · 생활비 : 학자금 지원 8구간 이내 또는 9구간 중 긴급생계곤란자 지원 ※ 단, 다자녀가구의 학생 및 자립준비청년(보호 아동 포함)은 지원구간 제한 없음	· 학자금 지원 구간 제한 없음

2) 신청기간 및 방법

① 등록금 대출

- 대출신청기간 : 2026. 1. 5(월) ~ 5. 20(수)
- 대출실행기간 : 대학 등록기간 내 실행가능

※ 대출금 실행시간 : 09:00 ~ 16:00

② 생활비 대출

- 신청 2026. 1. 5(월) ~ 5. 28(목)

※ 신입생의 경우(등록금 납부 후 대출 가능)

- 등록금 미납 후 학자금 대출 시 : 등록금 납부 기한 내에 반드시 대출 실행을 해야 함
  (신청 및 증빙서류 제출 등은 등록금 납부기한 전에 장학재단에 제출)
- 등록금 자비 납부 후 장학재단 학자금 대출을 원하는 경우는 장학재단에서 학자금 대출 신청, 승인 후 실행해야 함.
  실행되지 않는 경우 학생처(☎ 041-660-1123) 문의

3) 신청방법

준비단계	1단계	2단계	3단계	4단계	5단계
대출준비 ▶	대출신청 ▶	신청 및 서류 완료 ▶	대출 심사 ▶	대출 승인 ▶	대출 실행
(학생) -전자사명 수단 발급 -재단 홈페이지 서비스 이용자 등록 (모바일 포함) (가구원) -전자서명 수단 발급 -가구원 정보제공 동의	-온라인 금융교육 이수 -대출신청서 작성 -신청서 내용 및 제출서류 확인	-(필요시) 증빙서류 제출	-거절사유 확인 및 해소	-등록금 납부 일정 확인 -대출금 지급 신청	-대출조건 등 입력 -대출 약정 체결 -대출실행 완료 -등록금 : 학교 수납계좌 입금 -생활비 : 신청 학생 계좌 입금

※ 등록기간 마감 임박까지 소득구간이 산정되지 않은 경우, 일반 상환 학자금대출 자격 요건 충족 시 일반 상환 학자금대출로 사전승인 가능(한국장학재단 1599-2000으로 신청)

4) 문의처

① 한국장학재단 상담 전화번호 ☎ 1599-2000

② 우리 대학교 학생처 ☎ 041-660-1123

③ 자세한 내용은 한국장학재단 홈페이지 및 학교홈페이지 장학공지 참조

- 한국장학재단: https://www.kosaf.go.kr
- 한서대학교 장학공지: 홈 › 학사안내 › 공지 및 문의 › 장학공지 › '2026학년도 1학기 학자금대출 신청안내'

나. 농어촌출신대학(원)생 학자금대출

1) 사업목적

농어촌지역 학부모의 교육비부담 경감 및 농어촌출신 대학생에 대한 균등한 교육기회 제공

2) 신청기간 및 방법

① 등록금 대출

▪ 대출신청기간

- 1차 2026. 1. 5(월) ~ 1. 20(화)
- 2차 2026. 2. 2(월) ~ 2. 27(금)

▪ 대출실행기간

- 1차 2026. 2. 19(목) ~ 4. 10(금)
- 2차 2026. 3. 23(월) ~ 4. 10(금)

※ 대출 실행시간 : 09:00 ~ 17:00(은행의 수납시간에 따라 변동 가능하며, 마감일은 16시까지)

3) 신청방법

▪ 재단홈페이지 로그인 (https//www.kosaf.go.kr) › 학자금대출 신청 › 농촌학자금대출 신청 및 서류제출

4) 제출서류

① 재단 홈페이지에서 농촌학자금대출 신청 후 [서류제출현황] 화면에서 제출하여야 할 서류 확인

※ 제출서류 중 농어업종사 증빙서류 제출 필요 시(전산 연계 미확인자), 발급에 약 10~30일 소요 되므로 기한 내 제출이 가능하도록 사전 준비 필요

농업	농업경영체등록증(제출불필요, 전산연계 확인) 또는 농업인 확인서(약 10일 소요) ※ 국립농산물품질관리원(1644-8778) 및 정부24에 발급 문의
어업	어업경영체등록증(약 30일 소요) 또는 어업인 확인서(약 10일 소요) ※ 각 지방 해양수산청 및 정부24에 발급 문의

② 서류제출기간 : 신청기간과 동일

③ 서류제출방법 : 한국장학재단 홈페이지(www.kosaf.go.kr) 또는 재단 앱(App) 활용 모바일 업로드

5) 대상자 선정 절차 : 대출신청(학생) › 대출심사(재단) › 대출실행(학생)

6) 지원자격

① 농어촌지역에 주소를 두고 6개월(180일)이상 거주하고 있는 학부모의 자녀 또는 본인

② 농어촌지역에 주소를 두고 6개월(180일)이상 거주하며 농어업에 종사하는 대학생본인

※ 주소지 기준은 주민등록상 등록된 주소지를 기준으로 함

③ 직전학기 성적이 100점 만점 환산 시 70점 이상, 12학점 이상 이수(신입생군, 장애인 적용 제외)

7) 지원내용

① 대출금액 : 당해학기 대학이 통보한 등록금 전액(단, 생활비, 기숙사비는 제외)

※ 생활비는 농촌학자금대출 대상에서 제외
(한국장학재단 일반상환·취업후상환 생활비대출로 이용 가능)

② 대출학기 : 재학 대학의 정규학기 수 이내(4년제 대학교 8학기)

8) 대출 이율 : 무이자

9) 문의처

① 한국장학재단 농어촌학자금대출 상담 전화번호 ☎ 1599-2000

② 우리 대학교 학생처 ☎ 041-660-1123

③ 자세한 내용은 한국장학재단 홈페이지 및 학교홈페이지 장학공지 참조

- 한국장학재단: https://www.kosaf.go.kr
- 한서대학교 장학공지: 홈 › 학사안내 › 공지 및 문의 › 장학공지 › '2026년 1학기 농촌출신대학(원)생 학자금대출 안내'

병역 안내

가. 병무업무안내

재학 중 연령 내 졸업이 가능한 학생은 19세에 전원 징병검사를 받은 후 입영연기 처리되며, 졸업 후 입영할 수 있도록 하고, 제한 연령 내에 졸업가능한 자는 졸업 시까지 입영이 연기됩니다. 그러나 재학 중 군 입영을 희망할 경우는「재학생 입영원」을 제출하면 원하는 시기에 맞추어 입영할 수 있습니다.

▪ 입영연기 절차

1) 학생 본인이 연기원을 직접 출원하지 않고, 재학하고 있는 학교의 장이 3월 중 학교 소재지 관할 지방병무청장에게 학적보유자 명부 송부

2) 지방병무청장은 각급 학교로부터 송부받은 학적보유자 명부를 병적부와 대조하여 직권으로 입영연기 처분

3) 재학생 명단을 받아 연기처리하기 전(3월～5월)에는 재학여부를 확인할 수 없어 입영통지서가 교부되는 경우가 있으니, 이때는 재학생임을 구두, 전화 또는 서면으로 지방병무청(본인주소지)에 신고해야 합니다.

※ 기타 자세한 사항은 지방병무청(본인 주소지)에 확인하시기 바랍니다.

나. 예비역 학생 예비군 편성 신고(☎ 예비군대대 041-660-1189)

병역을 마친 예비역 학생은 우리 대학교 예비군대대로 방문 예비군 전입신고를 해야하나 학적부에 병적사항을 군필로 명확히 기재하면 이를 기초로 예비군대대에서 원격으로 일괄 전입조치 합니다.

우리 학교 학생예비군으로 전입여부는 예비군홈페이지에서 직접 확인 가능합니다.

- 예비군 전입신고 기간 : 개강 후 1주일 이내

학사관(기숙사) 안내

가. 입사 가능 인원

1) 1학사관(서산캠퍼스-남학생)

학사관	입사인원	시설	문의
1학사관	352명	남학생 기숙사, 공부방, 휴게실, 세탁실, 구내식당, 체력단련실, 탁구장, 당구장 등 각종 편의시설 완비	041-660-1177

1학사관(남학생)	입사인원(신입생 기준)	기숙사비
3인실(신입생 추천)	146명	650,000원
2인실	56명	870,000원

※ 식비는 제외이며, 자율식(식권 구매)으로 운영

2) 2학사관(서산캠퍼스-여학생)

학사관	입사인원	시설	문의
2학사관	586명	여학생 기숙사, 휴게실, 탕비실, 세탁실, 공부방 등 편의시설 완비	041-660-1773

2학사관(여학생)	입사인원(신입생 기준)	기숙사비
신관 4인실(신입생 추천)	300명	600,000원
구관 4인실	50명	490,000원

※ 식비는 제외이며, 자율식(식권 구매)으로 운영

3) 3학사관(태안캠퍼스)

학사관	입사인원	시설	문의
3학사관	1,052명	태안캠퍼스 기숙사 식당, 열람실, 휴게실, 탕비실, 체력단련실 등 각종 편의시설 완비	041-671-6032 041-671-6034

3학사관	입사인원(신입생 기준)	기숙사비
4인실	380명	540,000원

※ 식비는 제외이며, 자율식(식권 구매)으로 운영

※ 태안캠퍼스 3학사관 해당 학과 : 항공교통물류학과, 항공운항학과, 헬리콥터조종학과, 항공정비학과, 항공기계공학과, 항공전자공학과, 무인항공기학과, 항공산업공학과

나. 입사 신청 기간 : 2026. 2. 9(월) 09:00 ~ 2. 13(금) 16:00

다.입사 신청 방법 : 인터넷 접수(우리 대학교 홈페이지 https://www.hanseo.ac.kr)로만 가능합니다.
(홈페이지 상단 대학 생활 → 기숙사 정보 → 신입학 기숙사 신청)

라. 입사자 발표 : 2026. 2. 19(목) 10:00

- 신청 때와 동일하게 학교 홈페이지를 통해 개인별로 확인하여 주시기 바랍니다.

마. 선발기준 : 통학거리, 스쿨버스 노선, 학과별 신청인원 및 입학성적 등을 고려하여 선발합니다.

※ 기초생활보호대상자 및 국가유공자녀, 장애학생은 우선 선발함(증빙자료 제출 시)

바. 기숙사비 납부 기간 : 2026. 2. 19(목) 10:00 ~ 2. 24(화) 16:00 까지

※ 고지서 출력 후 국민은행에 납부 또는 가상계좌에 학생 이름 확인 후 납부

사. 입사예정일 : 2026. 3. 1(일) ~ 3. 2(월) 09:00 ~ 18:00

※ 자세한 사항은 우리 대학교 홈페이지 - 학사 공지 - 학사관 신입생 사생 모집 안내를 참고하여 주시기 바랍니다

기타 안내

가. 전과제도(☎ 교무처 041-660-1115)

1학년 1학기 이수 후 학과 적성이 맞지 않거나 학업 부적응에 의하여 다른 학과로 변경을 하는 제도이며, 보건계열 중 **물리치료학과, 작업치료학과, 방사선학과, 치위생학과, 간호학과는 여석이 있는 경우에 한하며** 자유전공학부는 선발에서 제외됩니다. 이외 전 학과가 학부 제한 없이 전과하고자 하는 학과로 전과가 가능합니다. 단, 항공학부, 항공우주공학부 중 일부 학과의 경우 **필요에 따라 면접, 영어능력 등 학과의 기준을 고려하여 선발**합니다.

나. 복수전공, 부전공, 연계전공, 융합전공 안내(☎ 교무처 041-660-1115)

본인이 다니고 있는 학과 이외에 다른 학과의 전공을 이수하는 과정으로 복수전공(연계전공, 융합전공)을이수하면 졸업 시 2개의 학위를 취득하는 제도를 말합니다. **간호학과, 물리치료학과, 작업치료학과, 방사선학과, 치위생학과, 항공운항학과, 헬리콥터조종학과, 자유전공학부를 제외**하고 모든 학과에 제한 없이 누구나 복수전공(연계전공, 융합전공) 및 부전공을 신청하여 이수할 수 있습니다.

복수전공/부전공 이수자는 졸업 후 대학원이나 취업 시 폭넓은 선택을 할 수 있으며, 다른 학생에 비해 유리하게 적용될 수 있습니다.

다. 수업 안내(☎ 교무처 041-660-1114)

1) 교시별 수업시간표

교시구분	수업시간	교시구분	수업시간	비고
0교시	09:00 ~ 09:30	9교시	13:30 ~ 14:00	※ 각 교시별 수업시간은 5분 휴식시간이 포함되어 있으며 최소 90분 단위로 (1,2,3교시) 수업 후 휴식
1교시	09:30 ~ 10:00	10교시	14:00 ~ 14:30	
2교시	10:00 ~ 10:30	11교시	14:30 ~ 15:00	
3교시	10:30 ~ 11:00	12교시	15:00 ~ 15:30	
4교시	11:00 ~ 11:30	13교시	15:30 ~ 16:00	
5교시	11:30 ~ 12:00	14교시	16:00 ~ 16:30	
6교시	12:00 ~ 12:30	15교시	16:30 ~ 17:00	
7교시	12:30 ~ 13:00	16교시	17:00 ~ 17:30	
8교시	13:00 ~ 13:30	17교시	17:30 ~ 18:00	

※ 0교시는 태안캠퍼스 및 대학원강좌만 편성 가능하며 17교시는 대학원 강좌만 편성

2) ※ 수강신청

- 1학년 1학기 신입생은 2026. 2. 27(금) 10:00 ~ 16:00 해당 기간에 직접 온라인으로 수강신청을 해야 합니다.

※ 상담 가능한 시간은 오전 09:00 ~ 오후 18:00(점심시간 제외)입니다.

※ 수강신청 방법 관련 동영상은 대학교 홈페이지 HSU 홍보 영상 참고

라. 교재(책) 구입 안내

우리 대학교는 교재 구입 시 학교에 교재대금을 일괄 납부하지 않도록 하고 있습니다. 일괄 구매 시에는 수강신청을 하지 않은 과목도 불필요하게 구매를 해야 하는 경우가 발생하므로 교재구입은 개강 후, 해당 과목의 담당교수가 지정하는 교재를 개별적으로 서점에서 구입하도록 하고 있습니다.

마. 재학생 주요 실습기관 안내

1) 간호학과 - 고려대학교 안산병원, 순천향대학교 부속 서울병원, 순천향대학교 부속 부천병원, 차의과대학교 분당차병원, 서울특별시 서울의료원, 서울특별시 서남병원, 충청남도 서산의료원, 인천사랑병원, 천안충무병원, 국립정신건강센터, 국립공주병원, 성남시 중독관리 통합지원 센터, 정신건강 복지센터(서산시, 태안군, 충남광역), 보건소 및 보건진료소(서산시, 태안군, 예산군) 등

2) 물리치료학과 - 신촌세브란스병원, 강남세브란스병원, 분당제생병원, 삼성서울병원, 분당차병원, 부천성모병원, 국립재활원, 국민건강보험공단일산병원, 성모병원, 건국대학교병원, 보바스병원, 서울재활병원, 글로리병원, 예은병원, 하늘스포츠의학크리닉, 아주대학교병원, 인하대병원, 서울아산병원, 가천길병원, 중앙대학교병원, 영등포성심병원, 휴앤유재활전문병원, 경인의료재활센터병원, 연세마두병원, 서산의료원, 홍성의료원 등

3) 작업치료학과 – 가톨릭대학교 부천성모병원, 강남세브란스병원. 국립부곡병원, 국립정신건강센터, 국립재활원, 단국대학교 천안병원, 미추홀병원, 휴앤유병원, 보바스기념병원, 분당베스트병원, 분당서울대병원, 분당제생병원, 삼성서울병원, 서울시립어린이병원, 서울 장애인 종합복지관, 서울재활병원, 신촌세브란스병원, 인천성모병원, 인하대병원, 도로교통공단 강서면허시험장, 푸르메넥슨병원 등

4) 방사선학과 - 삼성서울병원, 서울아산병원, 서울대학교병원, 경희대학교병원, 아주대학교병원, 인하대부속병원, 건국대학교병원, 순천향대학교 부천병원, 고려대학교 안산병원, 순천향대학교천안병원, 단국대학교병원, 가톨릭대학교 인천성모병원 등

5) 의료재활학과 – 세브란스, 국립재활원, 보훈공단 중앙보훈병원 등의 병원, 충남대학교병원 대전 충청권역의료재활센터, 근로복지공단 재활공학연구소 등의 공공기관 및 관련 민간 사업체

6) 치위생학과 - 서울대학교치과병원(본원 · 관악), 고대병원치과(본원,안산) 이대목동병원치과, 서울시보라매병원치과 국민건강보험공단일산병원치과, 세종병원치과, 구올담치과병원, 사과나무치과병원(일산,부천), 아이엠치과병원, 로덴치과그룹, 서산탑치과, 서울치과, 수치과보철치과, 리더스치과, 아이사랑치과, 서산시 보건소, 태안군보건의료원 등

7) 항공기계공학과, 항공정비학과 - 한서대학교 항공기술교육원

8) 항공관광학과 – 중국, 일본 등 해외 어학연수 및 대한항공, 아시아나항공, 에어서울, 리츠칼튼, 힐튼호텔, 반얀트리클럽앤스파, 네스트호텔, 임페리얼 팰리스호텔, 그랜드힐튼호텔 등

9) 항공운항학과 - 한서대학교 비행교육원

※ 실습 기관은 변동될 수 있습니다.

바. 취업률 안내

취업률 관련 문의는 우리 대학교 인재개발본부 취업지원팀(☎ 041-660-1742)으로 상담하여 주시기 바라며, 자세한 진로, 취업처 등은 학과로 문의하여 주시기 바랍니다(학과별 상담 안내 연락처 참고).

사. 공군 ROTC 장교 과정 및 군장학생 안내

1) 공군 ROTC 장교(공군 ROTC 사무실 ☎ 041-660-1607)

1, 2학년 재학생 중에서 공군 ROTC 대상자를 선발하며, 조종자원은 항공운항학과에서 20명을 선발하고, 일반자원은 전체학과에서 25명을 선발합니다.
공군 ROTC장교 후보생으로 선발되면, 재학기간 중 군사학을 이수하게 되며, 졸업과 동시에 장교로 임관, 군복무를 하게 됩니다.

※ 1, 2학년 재학 중 안보학 관련(국가안보론, 지휘통솔, 전쟁사, 항공무기체계, 리더십 관련 과목) 중 2개 과목 이상 이수자는 선발 시 가산점 부여

※ 지원접수기간(예정) : 2026년 3월 ~ 4월 중

▪ 공군 학군사관후보생 지원 혜택

- 단기복무장려금(일반 학군사관후보생) : 1,200만원(예정)
- 조종분야 가산복무 지원금(항공운항학과) : 등록금 전액 + 실습비(면장에 따라 차등)
- 입단 후 학군생활지원금, 부교재비 지급
- 입영훈련 간 훈련비 지급 등

2) 군 장학생

군장학생은 육군, 해군, 공군에 각 학과별 제한 없이 누구나 신청 가능하며, 선발과정을 거친 후 군장학생에 선발된 학생은 재학 기간 중 등록금을 전액 면제 받으며, 각군별 기본복무기간 및 장학금수혜기간 만큼 복무를 해야 합니다.
ROTC 후보생과는 달리 재학기간 중 군사학 교육을 이수하지 않고, 졸업과 동시에 입대하여 군 장교로서의 후보생 교육과정을 거친 후 군 장교로서 복무를 하게 됩니다.

※ 자세한 사항은 각 해당 군에 확인바랍니다.

구분	육군	해군	공군
홈페이지	www.army.mil.kr	www.navy.mil.kr	www.airforce.mil.kr

아. 2026학년도 신입학생의 경우 입학 후 1년 이내에는 휴학이 불가합니다. 단, 군입대 및 질병, 임신, 출산 및 육아에 의한 휴학은 가능합니다.

※ 군복무로 인하여 1학년 1학기 수업에 참여가 불가한 학생의 경우 입학과 동시에 병역휴학을 반드시 신청해야 합니다.



신입생 영어 장기과정(1년) 프로그램 안내

가. 신입생만을 위한 영어 교육 과정 – "SKY ONE"

미국 대통령의 전용기를 "Air Force One"이라 명칭하는데서 아이디어를 얻은 단어로, 한서대 신입생들이 하늘에서 첫번째 리더가 되기를 바라는 마음으로 지어진 이름

나. SKY ONE 목표

- 신입생들의 수준별 기초 영어 능력 향상
- 전과 및 군대(예 : 카투사, 공군) 지원에 필요한 어학 점수 달성
- 졸업요건 중 하나인 외국어 인증제 통과
- 인턴 및 취업 시 기본 조건인 어학 점수 달성

다. SKY ONE 운영 일정

- 1학기 : 3월 ~ 6월
- 매 학기 초, 학기 말 진단 테스트 시행
- 2학기 : 9월 ~ 12월
- 영어 단기 수업 및 여름/겨울방학 집중과정 선택 수강

라. SKY ONE 프로그램 학습방법

1) 영어 기본기 및 공인 어학 시험

- 기초 영문법 및 TOEIC 공인 어학 점수 달성
- 방학 중 토익사관학교 집중 캠프 진행 등

2) 온라인 학습 분위기 조성

- 네이버 밴드를 이용하여 정규수업 복습과 더불어 데일리 과제를 통한 학습 효과 증진
- 자기주도학습 능력 배양, 학생과 강사 간의 일대일 소통

3) 모의 테스트

- 매 학기 모의테스트를 진행하여, 학생의 수준 및 성취도 측정

4) 학습 장학 지원

- 학습 동기 부여 및 학습 목표 성취도를 높이기 위한 학습 장학 지원
  ① 출석 우수 장학금 – 장학금 : 5만원
  ② 성적 향상 장학금 – 장학금 : 20만원
  ③ 목표 달성 장학금 – 장학금 : 수강료 50% 환급
  - 장학금별 별도 조건 홈페이지 확인

마. SKY ONE 신청 방법(평생교육원 ☎041-660-1407)

- 모집대상 : 2026년 한서대학교 신입생
- 수강료 : 950,000원(수업료, 교재비, 모의 테스트 포함가격, 추가비용 없음)
- 접수기간 : 2026년 2월 ~ 3월
- 신청방법 : 전화상담 또는 한서대학교 평생교육원 홈페이지 접수

교통편 안내

※ 2026년도 자세한 교통안내는 2월 중순 홈페이지 우측 하단 '찾아오시는 길'을 참고하시기 바랍니다.

※ 수도권 통학버스 및 인근지역 셔틀버스는 월요일~목요일 학기 중에만 운행합니다.

※ 모든 노선과 시간은 교통상황 및 학사일정에 따라 일부 변동될 수 있습니다.

※ 관련문의 : 041-660-1122

가. 서울 · 경기 · 인천지역 통학버스 안내

- 수도권 등교노선

지 역		장 소	시간
서울	양재역	양재역 1번출구 수협은행 양재역지점 앞	07:30
	신도림	신도림역 1번출구 건너 홈플러스(우측방향) 뒤편 공원 정자	07:20
경기	판교	판교역 4번 출구 육교 앞	07:45
	동천정류소	경부고속도로 부산방향 동천 간이정류장 앞	07:55
	수원	수원역 맞은편 권선동 방향(약400m) 대한대우프루지오아파트 126동 앞	07:50
	안산	시외버스터미널 롯데마트주차장 출입구 사잇길	07:50, 10:40(월,목)
		상록수역 환승주차장 맞은편 롯데리아 앞	08:00, 10:50(월,목)
	일산	마두역 의정부지방검찰청 고양지청 건너 웨스턴 타워 육교 앞	06:40
	송내	송내남부역 광장 푸조자동차 영업소 앞(노면 NO.12번 구역)	07:05, 07:25, 10:30(월,목)
	김포	고촌농협(본점) 앞	06:50
	시흥	시흥대야역 2번출구 앞 택시승강장	07:25
인천	주안	국민은행 주안역지점 앞(인천사랑병원 맞은편)	07:10
	원인재	원인재역 5번 출구	07:30

※ 교통 및 도로사정에 따라 출발시간에 약간의 변동이 있을 수 있습니다.

- 수도권 하교노선

지 역		장 소	시간	비고
서울	사당	학교 정문 앞	14:20, 16:20(월,목), 18:25	판교경유(18:25)
경기	일산		18:25	김포경유
	송내		18:25	
	안산		14:20, 16:20, 18:25	
	수원		18:25	
	동탄		18:25(월,목)	오산 경유
인천	인천터미널역		14:20, 16:20, 18:25	

나. 본교 ↔ 태안캠퍼스 순환버스

본교 → 태안캠퍼스	태안캠퍼스 → 본교
09:20	07:50
12:10	10:20
16:00	13:10
18:30	15:10
-	16:10
-	17:35

※ 금요일 학교차운행 - 서산캠퍼스 → 태안캠퍼스 09:20, 태안캠퍼스 → 서산캠퍼스 13:10

다. 통학버스 이용 요금 및 주의사항

- 수도권 지역 통학버스 이용 요금은 편도(1회) 기준 8,000원입니다.(왕복 16,000원) - 2025년도 기준
- 예약은 배차 상황에 따라 조기 마감될 수 있습니다.
- 금요일을 제외한 모든노선은 이용은 인터넷 예약을 하셔야 합니다.
- 스마트폰 이용 시 학교메인홈페이지 접속 → 우측 하단의 '찾아오시는 길' 클릭
- 통학버스 이용 문의 041-688-7610(평일 06:30~18:30) - 개강 이후
- 통학버스 민원 및 건의 사항은 학생팀 041-660-1122(평일 09:00~18:00)
- 통학버스 예약이후 미탑승 시 취소할 경우 환불 가능합니다.(수수료 발생, 하단참조)
- 충전금액 환불은 휴학, 자퇴, 졸업 등 사유가 발생한 경우 신청가능하며, 재학생의 경우 종강 2주 전 통학버스 사무실에서 신청 가능합니다.

라. 인터넷 이용방법

학교 홈페이지 하단 통학버스 클릭 또는 홈페이지(**https://hsu.busro.net**)접속 → 회원가입 → 포인트관리(이용금액 충전 최대 30만원까지) → 예매(이용날짜, 시간, 노선 1인 4매 예약가능) → 차량탑승(예약화면을 보여주시면 됩니다)

- PC 이용학생은 같은 방법으로 예약 후 출력본을 출력하여 탑승 시 제출

※ 온라인을 이용한 포인트 충전 최소금액은 16,000원입니다.

1. 등교노선 예약하기

- 등교일 기준 전날 19시까지 예약을 반드시 하셔야 이용 가능합니다.
- 반드시 인터넷 예약 후 통학버스를 이용하셔야 하며, 문의사항은 서울고려관광사무실(041-688-7610번)로 연락하시기 바랍니다.

2. 하교 노선 예약하기

- 하교 노선은 출발 10분 전까지 인터넷 예약이 가능합니다.

※ 탑승 해당 전 주 수요일 18:00에 예매를 시작합니다.

마. 인근지역 통학버스 안내

- 인근지역 등교노선

지 역	정거장별 도착시간
천안방면	천안역 지하상가 7번 출구 기업은행 앞(07:10) → 천안아산KTX역 1층 정문 버스정류장(07:25) → 배방역 1번 출구 앞(07:35) → 온양역 앞 종로5가 약국(07:50) → 예산 신터미널 앞(08:20) → 홍성역(08:45) → 내포터미널 (09:00) → 학교(09:20)

지 역	정거장별 도착시간
당진방면	당진 신터미널 택시승강장 맞은편 베스킨라빈스(08:00) → 서산 1호광장(정류장)(08:30) → 서산의료원 맞은편(08:40) → 학교(08:55)
태안방면	태안캠퍼스(07:50) → 태안 신터미널 앞(08:20) → 서산의료원 맞은편(08:40) → 해미우체국 맞은편(08:55) → 학교(09:05)

- 인근지역 하교노선

지 역	정거장별 도착시간
천안방면	학교(18:30) → 내포 충남도서관 → 홍성역(19:05) → 예산 → 온양 → 배방역 → 천안
당진방면	학교(18:30) → 해미우체국(18:35) → 서산의료원(18:45) → 동문약국(18:47) → 삼성생명(터미널 맞은 편)(18:50) → 당진 신터미널(19:20)

- 서산 및 삽교(내포) 방면

호차	서산지역
1	본교(09:00) → 삼성생명(터미널 맞은편)빌딩 앞(09:19) → 1호광장(정류장)(09:22) → 서산의료원 맞은편(09:29) → 해미우체국 맞은편(09:40) → 본교(09:50)

호차	삽교역, 내포신도시
1	학교(16:00) → 내포터미널(16:20) → 삽교역(16:35) → 학교(16:55)

바. 서산캠퍼스 순환버스

- 09:00부터 17:00까지 수시 운행(일 평균 6회)

사. 수도권 고속버스

- 서울남부버스터미널 → 한서대학교

연번	1	2	3	4	5	6	7
시간	06:30	08:30	10:50	12:50	14:50	16:50	19:30

- 한서대학교 → 서울남부버스터미널

연번	1	2	3	4	5	6	7
시간	08:48	10:28	12:48	14:48	16:28	18:48	20:28

- 인천 시외버스터미널 → 한서대학교

연번	1	2	3	4
시간	10:50	15:30	16:45	20:10

- 한서대학교 → 인천 시외버스터미널

연번	1	2	3	4
시간	07:48	08:58	13:58	19:28

- 수원버스터미널 → 한서대학교

회수	1	2	3	4
시간	06:50	09:50	15:50	18:00

- 한서대학교 → 수원버스터미널

회수	1	2	3	4
시간	08:38	10:28	16:38	18:28

※ 대중교통 이용시간은 운행사 자체적으로 변동될 수 있으니 운행노선 버스터미널에 확인하시기 바랍니다.

학과별 상담 안내번호

계열	학과명	학과장	연구실 연락처
인문 사회 계열	항공교통물류학과	장효석 교수	041-671-6225
	공항행정학과	배정환 교수	041-660-1288
	항공관광학과	박혜윤 교수	041-660-1553
	항공외국어학과	오세준 교수	041-660-1226
	호텔카지노관광학과	최은미 교수	041-660-1497
	미디어문예창작학과	이만교 교수	041-660-1241
	사회복지학과	조선화 교수	041-660-1048
	해양경찰학과	정영규 교수	041-674-8101
	인문사회전공자율학과	이승준 교수	041-671-6224
자연 과학 계열	항공운항학과	류종현 교수	041-671-6217
	헬리콥터조종학과	조영진 교수	041-671-6271
	간호학과	김성경 교수	041-660-1589
	물리치료학과	노정석 교수	041-660-1385
	작업치료학과	강대혁 교수	041-660-1392
	방사선학과	임청환 교수	041-660-1056
	치위생학과	이미라 교수	041-660-1576
	의료재활학과	이진복 교수	041-660-1397
	수산생명의학과	이종한 교수	041-660-1537
	자연과학전공자율학과	김세준 교수	041-671-6155
공학 계열	항공정비학과	임인규 교수	041-671-6256
	항공보안학과	소대섭 교수	041-660-1026
	항공기계공학과	박상훈 교수	041-671-6253
	항공전자공학과	최원혁 교수	041-671-6235
	무인항공기학과	김중관 교수	041-671-6286
	항공산업공학과	구성관 교수	041-671-6246
	신소재화학공학과	정광보 교수	041-660-1421
	환경·토목·건축학과	심승현 교수	041-660-1039
	항공AI소프트웨어학과	정준호 교수	041-660-1361
	AI로보틱스학과	이훈희 교수	041-660-1363
	AI모빌리티학과	우중재 교수	041-660-1360
	공학전공자율학과	김진봉 교수	041-671-6251
예체능 계열	문화유산보존학과	위광철 교수	041-660-1043
	뮤직프로덕션학과	문정규 교수	041-660-1257
	영화영상학과	김영철 교수	041-660-1063
	영상애니메이션학과	이강섭 교수	041-660-1476
	공간디자인학과	목정훈 교수	041-660-1482
	디지털산업디자인학과	김현성 교수	041-660-1770
	시각디자인학과	정지원 교수	041-660-1488
	경호비서학과	지치환 교수	041-660-1495
	레저해양스포츠학과	지용석 교수	041-660-1028
	예체능전공자율학과	문정규 교수	041-660-1257
자유전공학과		최일성 교수	041-660-1264

* 2026. 1. 1 기준

캠퍼스 안내

❶ 서산캠퍼스

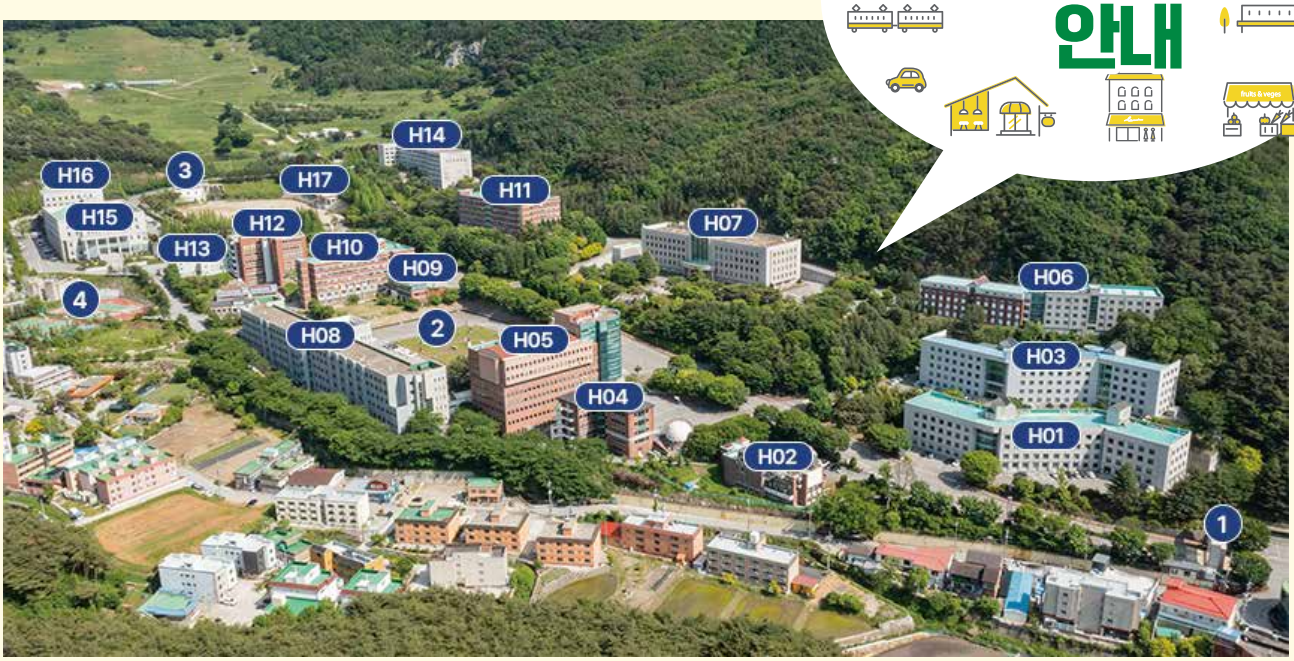

1 정문	2 조각공원	3 종각	4 농구·테니스장	H01 이학관
H02 영암관	H03 보건의료학관	H04 청곡관(학생회관)	H05 건축토목공학관	H06 인곡2관(제2학사관)
H07 연암도서관	H08 인곡관(제1학사관)	H09 학군단(ROTC)	H10 공학관	H11 인문관
H12 심운관	H13 산학협력관	H14 예술관	H15 영암체육관	H16 자악관
H17 대운동장				

❷ 태안캠퍼스



1 정문	2 본관 및 관제탑	3 실습2동	4 항공창업보육센터
5 항공창업보육센터 3관 및 격납고	6 항공기술교육센터	7 골든타워(제3학사관)	8 활주로
9 해양정비교육시설	10 국제수산과학연구원	11 해양스포츠교육원 본관	12 해양스포츠 실습시설

통학버스 출발지 안내도 & 찾아오시는 길

서울 / 인천 / 경기 통학 OK!

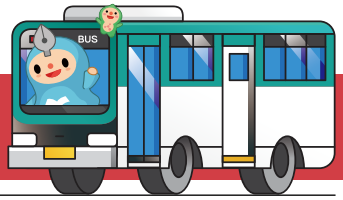

학기 중에는 각 지역별 통학버스가 운행됩니다.
지역 및 교통상황에 따라 60~90분대 시간이 소요될 수 있습니다.

※통학버스노선은 상황에 따라 조정될 수 있습니다.

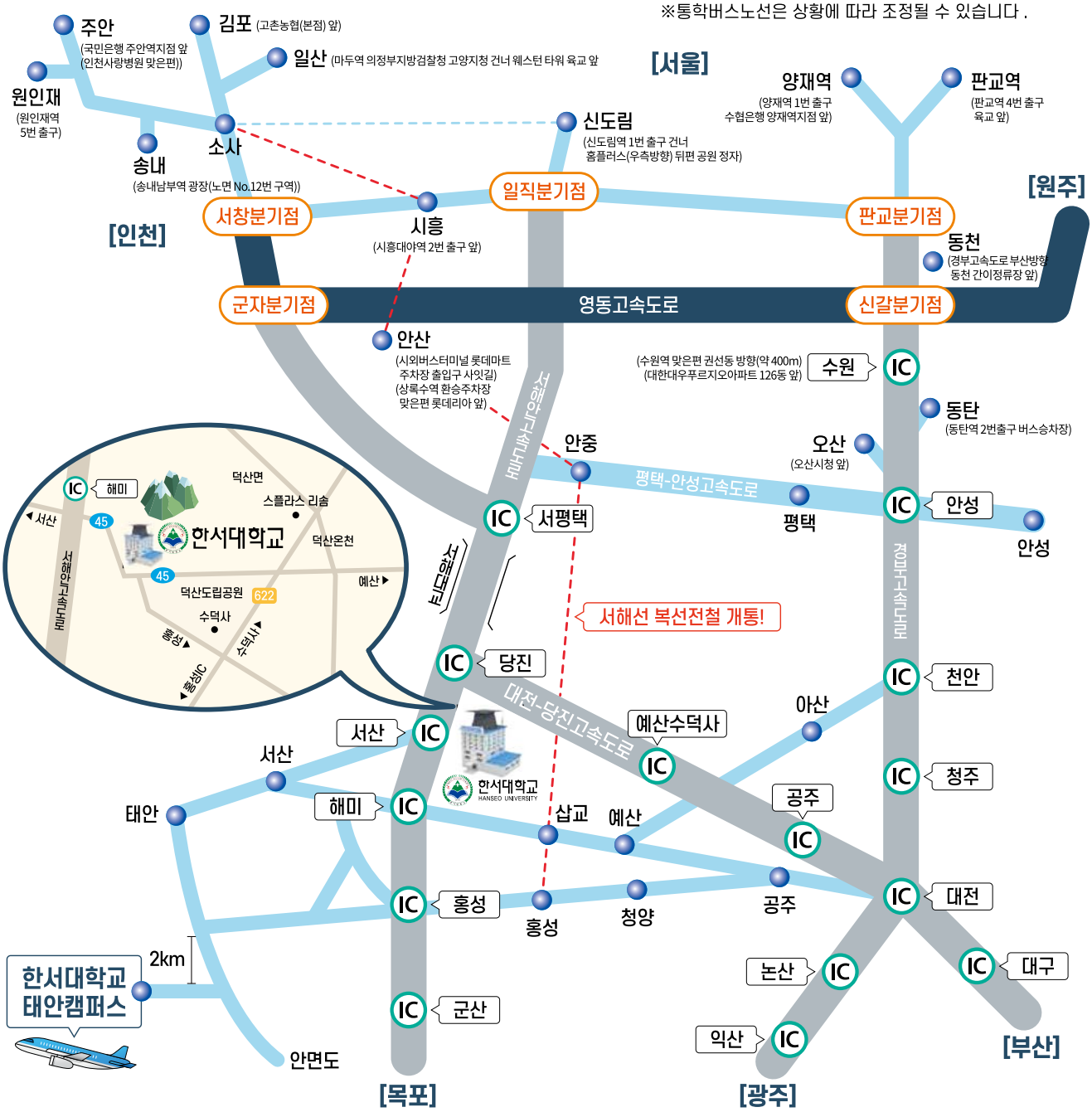

★ 서해선 복선전철 개통 !



한서대학교
HANSEO UNIVERSITY
31962 충남 서산시 해미면 한서1로 46
Tel. 041-660-1020 Fax. 041-660-1024
http://helper.hanseo.ac.kr

한서대학교 입학Talk